― 開催記録 ―

中部圏SDGs広域プラットフォーム
運営会員　東京海上日動火災保険株式会社

❒　本フェスティバル・・枠組み

枠組み

主　催	中部圏SDGs広域プラットフォーム
共　催	愛知県／岐阜県／三重県／名古屋市
協　賛 （イベント開催者）	安城市／豊田市／日進市／豊橋市／恵那市／岐阜市／高山市 美濃加茂市／株式会社三菱UFJ銀行 株式会社あいちフィナンシャルグループ （株式会社愛知銀行・株式会社中京銀行） 株式会社名古屋銀行／東京海上日動火災保険株式会社 株式会社十六フィナンシャルグループ／TOPPAN株式会社 リコージャパン株式会社
後　援	国際連合地域開発センター（UNCRD）／ローマクラブ日本 一般社団法人中部経済連合会／名古屋商工会議所 愛知県商工会連合会／愛知県中小企業団体中央会 独立行政法人中小企業基盤整備機構中部本部 独立行政法人国際協力機構（JICA）中部センター 独立行政法人日本貿易振興機構（JETRO） 名古屋貿易情報センター／中部ESD拠点協議会 中部大学国際ESD・SDGsセンター 一般社団法人愛知県トラック協会／中部日本放送株式会社 一般社団法人中部SDGs推進センター／株式会社中日新聞社 株式会社中部経済新聞社／名古屋大学大学院環境学研究科 附属持続的共発展教育研究センター
協　力	愛知県SDGs登録制度／ぎふSDGs推進パートナー登録制度 三重県SDGs推進パートナー登録制度 名古屋市SDGs推進プラットフォーム あんじょうSDGs共創パートナー制度 一宮市SDGsパートナー制度／小牧市SDGs登録制度 豊田市SDGs認証制度／豊橋市SDGs推進パートナー制度 半田市SDGs宣言制度／みよし市SDGs推進パートナー制度 恵那市SDGs推進協議会 かがみがはらSDGsパートナー登録制度 飛騨高山SDGsパートナーシップセンター みのかもSDGs推進パートナー制度 いなべSDGs推進パートナー制度／シマシSDGsパートナーズ

開催内容

愛知県／名古屋市

株式会社あいちフィナンシャルグループ
（株式会社愛知銀行、株式会社中京銀行）

あいちフィナンシャルグループ（愛知銀行＆中京銀行）SDGs フェスティバル

- 開催期間：2024 年 11 月 1 日（金）～ 2025 年 1 月 31 日（金）
- 開催場所：株式会社愛知銀行本店・株式会社中京銀行本店
- 開催内容：「SDGs コーナー」の設置
  SDGs17 のゴール等を描いたモニュメントを
  以下の各本店に展示し、来店されるお客様への
  SDGs の取組 PR を図ります。
- 設置場所
  愛知銀行本店：名古屋市中区栄 3-14-12
  中京銀行本店：名古屋市中区栄 3-33-13

株式会社名古屋銀行

SDGs フェスティバル@名古屋銀行

- 開催期間：2024 年 11 月 11 日（月）～ 2024 年 12 月 27 日（金）
- 開催場所：株式会社名古屋銀行本店
- 開催内容：「SDGs への取組み紹介コーナー」の設置
  SDGs 達成に向けた取組みを紹介するパネルの展示を行います。
- 設置場所：
  名古屋銀行本店：名古屋市中区錦 3-19-17

TOPPAN 株式会社

オーガニックビレッジをみんなで考えよう
～有機農業を共創しみんなで突破～

- 開催期間：2025 年 1 月 17 日（金）～ 2025 年 1 月 31 日（金）
- 開催場所：［展　示］シミズ富国生命ビル 15FTOPPAN PLAZA21
  中部名古屋市中区丸の内一丁目 16 番 15 号
  ［イベント］ナゴヤ イノベータズガレージ
  ※詳細はイノベータズガレージ HP へ
  名古屋市中区栄 3-18-1 ナディアパーク 4F
- 開催内容：SDGs コーナーの設置と共創イベント
  ・2023 年 10 月凸版印刷は 1900 年の創業以来、はじめて社名から印刷が消え
  TOPPAN 株式会社に大変革し新たな時代へ船出をしました。
  ・自治体を中心に取り組まれているオーガニックビレッジを推進するため、共創する機会を設けました。
  ・食料、健康を考えるうえで農業の進化は欠かせません。未来の有機農業をみんなで共創し突破して
  まいりましょう !!

東京海上日動火災保険株式会社
株式会社十六フィナンシャルグループ

第5回・SDGsフェスティバル in 名古屋丸の内

- 開催期間：2024 年 11 月 22 日（金）～ 2025 年 1 月 31 日（金）
- 開催場所：名古屋東京海上日動ビルディング　十六銀行名古屋ビル
- 開催内容：
  ①『オープニングイベント（SDGs まつり）』の開催
  ・SDGs に取り組んでいる企業・自治体・大学等の皆様の活動を
  展示ブース等でご紹介します。
  ②『SDGs シンポジウム、SDGs 交流会＆相談会』の開催
  ・SDGs について様々な視点から捉え、考えを深めるイベントを開催します。
  ③『SDGs テラス』の開設
  ・SDGs に取り組んでいる企業の皆様の活動をパネル展示にてご紹介します。

株式会社三菱 UFJ 銀行

藤前干潟で冬眠前の生きものに会おう！

- 開催期間：2024 年 11 月 3 日（日）
- 開催場所：藤前干潟
- 開催内容：NPO 法人　藤前干潟を守る会との共催イベント
  ・小中学生を対象に、ラムサール条約湿地藤前干潟において、
  干潟のごみ拾いを行いつつ、冬眠前の生きものや、その他
  ヤドカリやカニ等小さな生き物を探すイベントを開催します。
  ・干潟での生き物探索の後、干潟の生きものの生態系を学び、
  干潟の生きものを守ることが野鳥を守ることに繋がり、
  そしてそれが海を守ることに繋がる、そのために干潟を守るという、
  海における SDGs を子供たちに知って頂く勉強会を開催します。

リコージャパン株式会社

リコージャパン SDGs で繋がるお客様との輪

- 開催期間：①2024 年 11 月 20 日（水）・21 日（木）　②2025 年 1 月 17 日（金）
- 開催場所：①愛知県 名古屋国際会議場　②リコージャパン株式会社 名古屋事業所
- 開催内容：
  ①SDGs コーナーにて、脱炭素や DE&I に向けた取り組みをご紹介
  ②カーボンニュートラル実現へむけた初めの一歩
  [13:00 ～ 13:50]
  第一部：セミナー　何から始めたらいいのか分からない!? カーボンニュートラル！
  ～リコージャパンの実践事例をもとに"その第一歩"を大公開～　登壇者：廣 圭介
  [14:00 ～ 17:30]
  第二部：カーボンニュートラルゲーム　ファシリテータ：鈴木 菜月

□ 本フェスティバル・・開催内容（2）

開催内容

愛知県

安城市

SDGs フェスティバル in あんじょう

■ 開催期間：①2024 年 11 月 4 日（月）　②2025 年 1 月 19 日（日）
■ 開催場所：アンフォーレ
■ 開催内容：
①SDGs フェスタ in あんじょう
・市民や企業、団体に対し SDGs の普及・啓発を図るイベントを開催します。
②らんま先生の eco 実験パフォーマンスショー
・環境パフォーマーらんま先生による楽しく学べる環境講演会を開催します。

豊田市

博物館 ×SDGs マルシェ

■ 開催期間：2024 年 12 月 8 日（日）
■ 開催場所：豊田市博物館（愛知県豊田市小坂本町 5 丁目 80 番地）
■ 開催内容：
・令和 6 年 4 月にオープンした「豊田市博物館」で、「ミライの技術と、自然と調和した丁寧な暮らし」をテーマに SDGs を体感できるイベントを開催します。
・イベントでは水素をテーマとしたワークショップの他、SDG s に取組む様々な団体や店舗を集めたマルシェを開催予定です。
・博物館内では企画展「旅するジョウモンさん―５千年前の落とし物―」も開催中。
・過去からミライまでを一気に体験し、サステナビリティのヒントを探してみましょう！

530 運動環境協議会・愛知県豊橋市

530 のまち環境フェスタ～キミと創るミライ～

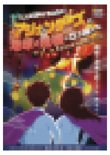

■ 開催期間：2024 年 11 月 2 日（土）
■ 開催場所：豊橋市役所・豊橋市公会堂
■ 開催内容：
子どもから大人まで、環境について楽しく学ぶことができるイベントです。
18 回目の開催となる今回のテーマは「キミと創るミライ」！
SDG s をテーマにした体験型謎解きゲームや、環境について学べる観客参加型の実験ショーが楽しめます。そのほかにも、楽しく学べる企画が盛りだくさんです！
地元食材を使用したキッチンカーも多数出店します。ぜひ、お気軽にお越しくださいませ。

日進市

SDGs 推進ブース in にっしん市民まつり

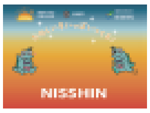

■ 開催期間：2024 年 11 月 17 日（日）
■ 開催場所：日進市役所周辺（日進市蟹甲町池下 268）
■ 開催内容：
市役所を主会場に大々的に開催する、市の秋を代表するまつり「にっしん市民まつり」に大学連携・友好自治体ブースを出展し、SDG s ターゲット 17「パートナーシップで目標を達成しよう」を目標として、大学生と友好自治体が考えた SDG s ターゲットに関係する企画を行うことで、参加者に市の SDGs への取り組み周知や啓発を図ります。

三重県

三重県

三重県　SDGs 推進セミナー

■ 開催期間：2024 年 12 月 10 日（火）or 11 日（水）（未確定）
■ 開催場所：三重県庁　講堂
■ 開催内容：
・三重県内での SDGs の取組がさらに広がり、さらに深まるよう、県内企業向けに SDGs 推進のためのセミナーを開催します。

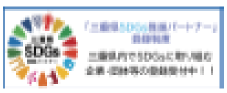

・併せて、好事例を有する「三重県 SDGs 推進パートナー」の取組事例も紹介します。

岐阜県

岐阜県

「清流の国ぎふ」SDGs フェスティバル 2024

■ 開催期間：2024 年 11 月 26 日（火）～ 2025 年 1 月 31 日（金）
■ 開催場所：岐阜県内各地
■ 開催内容：
・より多くの皆さまに SDGs に取り組んでいただけるよう、期間中、県内各地で自治体や事業者約５０団体が SDGs 関連イベント・キャンペーンを集中開催します。

※イベント・キャンペーンの詳細は岐阜県ホームページにてご確認ください。

恵那市 SDGs 推進協議会

①真珠まりこさんのおはなし会＆講演会
②恵那市中央図書館　SDGs 展

■ 開催期間：①2024 年 11 月 16 日（土）
②2024 年 11 月 29 日（金）～ 2025 年 1 月 29 日（水）
■ 開催場所：恵那市中央図書館
■ 開催内容：
・SDGs をもっと身近に感じられる絵本「もったいないばあさん」の作者である真珠まりこさんをお招きし、
第 1 部「絵本のおはなし会」（幼児から大人まで対象）
第 2 部「もったいないと絵本の話」（大人の方対象）の 2 部制で開催します。
・SDGs 展では、SDGs に関する書籍の紹介や SDGs 啓発のパネル展を実施します。

岐阜市

SDGs 推進ブース in 岐阜市産業・農業祭
～ぎふ信長まつり～

■ 開催期間：2024 年 11 月 2 日（土）
■ 開催場所：JR 岐阜駅北口 1 階　信長ゆめ広場
■ 開催内容：
・SDGs の 17 のゴールを楽しく遊びながら学ぶコーナーを開催します。
・SDGs の普及啓発に向けたパネル展示を行います。
・冊子「岐阜市 SDGs Book」と岐阜市オリジナル SDGs ロゴマークのノベルティを配布します。

高山市

飛騨高山 SDGs アクションデイズ
①飛騨にゅうかわ宿儺まつり　②大八 SDGs フェア　③森の Market

■ 開催期間：①2024 年 11 月 3 日(日)　②2024 年 11 月 10 日(日)　③2024 年 12 月 8 日(日)
■ 開催場所：①丹生川支所前広場　②エブリ東山店　③ウッドフォーラム飛騨
■ 開催内容：
・市内で開催されるイベントに、SDGs に関連するブースを出展します。
・各ブースでは、ものづくり体験教室など、さまざまなワークショップを行います。
・参加を通じて、楽しみながら SDGs や未来について考えるきっかけとなり、SDGs の目標達成に貢献できるアクションにつながる内容となっています。

美濃加茂市

みのかもローカル SDGs 展

■ 開催期間：①2024 年 11 月 9 日（土）、11 月 10 日（日）
②2025 年 1 月 12 日（日）
③2025 年 1 月 7 日（火）～ 1 月 28 日（火）
■ 開催場所：①ぎふ清流里山公園　②かも～る（美濃加茂市文化会館）
③美濃加茂市中央図書館、東図書館
■ 開催内容：
①みのかも市民まつりにおいて、SDGs の取組を紹介するパネル展を開催します。
②成人式において、SDGs の取組や SDGs 推進パートナー企業を紹介するパネル展を開催します。
③ 2 つの市立図書館において、SDGs の取組を紹介するパネル展を図書館と共同で開催します。

お問合せ｜中部圏 SDGs 広域プラットフォーム運営会員
東京海上日動火災保険株式会社 愛知公務金融部　電話番号　052-201-2046

❑ 本フェスティバル・・インフォメーションボード

インフォメーションボード

第5回SDGsフェスティバルin名古屋丸の内会場に設置しました。

新聞広告

＊中部経済新聞

Central Japan SDGs Platform
中部圏 SDGs 広域プラットフォーム

中部圏SDGsフェスティバル2024

中部圏広域で 広げる、つなげる、SDGsの輪

2024 11/1 金 → 2025 1/31 金

各イベントの開催情報の詳細は Web サイトでご確認ください

SDGsフェスティバル in 名古屋丸の内
オープニングイベント
2024年11月22日 金 10:00-17:00

●SDGsまつり
SDGsに取り組む50以上の企業·自治体·大学等のブース展示、物産展、SDGsスタンプラリー、チャリティイベントの開催等

●SDGsシンポジウム

●SDGs交流会&相談会

昨年の様子

※本オープニングイベントは中部圏SDGs広域プラットフォームが運営・企画面で協力し、中部圏SDGsフェスティバル2024の基幹イベントとして開催します。

SDGsフェスティバル in 名古屋丸の内 詳細情報
▲詳細はこちらから
本フェスティバルの詳細情報は上記二次元コードからホームページをご確認ください。なお、11月7日にホームページを更新予定です。

来場予約特典
事前にご予約をいただき当日ご来場いただいた方先着300名様に特典をプレゼント! 下記二次元コードよりご予約ください。
予約
木のしゃちほこスマホスタンド
名古屋城の金のしゃちほこをモチーフにした横置きのスマホスタンド。建築の際に発生した端材を使ったサステナブルな商品。限定品の「金色のしゃちほこ」が当たるチャンスもお見逃しなく！
特典引渡場所
名古屋東京海上日動ビルディング1階 公式入場口横
ご予約はこちらから▶

イベント開催者

愛知県／名古屋市
●株式会社あいちフィナンシャルグループ（株式会社愛知銀行、株式会社中京銀行）
●株式会社名古屋銀行
●TOPPAN株式会社
●東京海上日動火災保険株式会社／株式会社十六フィナンシャルグループ
●株式会社三菱UFJ銀行
●リコージャパン株式会社

愛知県
●安城市 ●豊田市
●530運動環境協議会・愛知県豊橋市 ●日進市

岐阜県
●岐阜県 ●恵那市SDGs推進協議会
●岐阜市 ●高山市 ●美濃加茂市

三重県
●三重県

〈中部圏SDGsフェスティバル2024〉

主催 中部圏SDGs広域プラットフォーム

共催 愛知県／岐阜県／三重県／名古屋市

協賛 安城市／豊田市／日進市／豊橋市／恵那市／岐阜市／高山市／美濃加茂市／株式会社三菱UFJ銀行／株式会社あいちフィナンシャルグループ（株式会社愛知銀行・株式会社中京銀行）／株式会社名古屋銀行／株式会社十六フィナンシャルグループ／東京海上日動火災保険株式会社／TOPPAN株式会社／リコージャパン株式会社

後援 国際連合地域開発センター（UNCRD）／ローマクラブ日本／一般社団法人中部経済連合会／名古屋商工会議所／愛知県商工会連合会／愛知県中小企業団体中央会／独立行政法人中小企業基盤整備機構中部本部／独立行政法人国際協力機構（JICA）中部センター／独立行政法人日本貿易振興機構（JETRO）名古屋貿易情報センター／中部ESD拠点協議会／中部大学国際ESD・SDGsセンター／一般社団法人愛知県トラック協会／一般社団法人中部SDGs推進センター／中部日本放送株式会社／株式会社中日新聞社／株式会社中部経済新聞社／名古屋大学大学院環境学研究科附属持続的共発展教育研究センター

協力 愛知県SDGs登録制度／ぎふSDGs推進パートナー登録制度／三重県SDGs推進パートナー登録制度／名古屋市SDGs推進プラットフォーム／あんじょうSDGs共創パートナー制度／一宮市SDGsパートナー制度／小牧市SDGs登録制度／豊田市SDGs認証制度／豊橋市SDGs推進パートナー制度／半田市SDGs宣言制度／みよし市SDGs推進パートナー制度／恵那市SDGs推進協議会／かがみがはらSDGsパートナー登録制度／飛騨高山SDGsパートナーシップセンター／みのかもSDGs推進パートナー制度／いなべSDGs推進パートナー制度／シマシSDGsパートナーズ

お問い合わせ 東京海上日動火災保険株式会社 愛知公務金融部 052-201-2046

中部圏広域で広げる、つなげる、SDGsの輪
SDGsフェスティバル開幕!!

世界の持続的な発展に向け、2030年を達成目標に取り組みが進むSDGs（持続可能な開発目標）。17のゴールと169のターゲットが設定され、中部圏でも多くの企業が取り組んでいる。今般、機運醸成と自治体、企業等の取り組みを支援すべく、中部圏SDGs広域プラットフォームが主催、愛知県、名古屋市、岐阜県、三重県が共催となり「中部圏SDGsフェスティバル2024」（中部経済新聞後援）が開催される。

本プラットフォームは2020年12月の設立以降、中部圏の行政、経済団体及び企業、学校法人、市民団体と多数の組織が参加。昨年の開催に続き3回目となる「中部圏SDGsフェスティバル2024」は、16の自治体・企業と連携し、中部圏3県にてイベントを開催する。今回開催される各地の取り組みは、本プラットフォームの設立趣旨である、経済・社会・環境の持続可能な成長の実現に貢献するものとなる。

開催初日の11月22日には、本プラットフォームが企画・運営で携わるオープニングイベントが名古屋丸の内で開催される。50以上の企業、自治体などがブース出展、更には石川復興物産展、チャリティ募金、スタンプラリーなどを実施。他、SDGsに関するシンポジウムや交流会&相談会も開催される。

来場特典として先着300名に建築の際に発生する端材を使用した木のしゃちほこスマホスタンドがもらえる。事前登録の上、来場をして欲しい。

問い合わせは事務局（052・201・2046）まで。

（写真はイメージ）

※本記事の掲載については（株）中部経済新聞社了承済

ラジオ放送

＊ＣＢＣラジオ

企画概要

①20秒CM×３３本

②レポートキャスト生中継×1回

③「いっしょにSDGs」内でのイベントの取り上げ×1回

❐　本フェスティバル・・オープニングセレモニー

※日時：2024年11月22日（金）9:15～10:00
　場所：名古屋東京海上日動ビルディング　2階ABホール
　　＊本オープニングセレモニーは「中部圏SDGsフェスティバル2024」と
　　「第5回SDGsフェスティバルin名古屋丸の内」を兼ねて開催

（主催者挨拶）中部圏SDGs広域プラットフォーム
会長　福井　弘道

（共催者代表挨拶）愛知県
知事　大村　秀章

（共催者代表挨拶）名古屋市
副市長　杉野　みどり

（運営会員代表挨拶）株式会社十六フィナンシャルグループ
代表取締役社長　池田　直樹

第5回SDGsフェスティバル in 名古屋丸の内・案内チラシ

第5回SDGsフェスティバル in 名古屋丸の内・案内チラシ

2024年11月22日金 オープニングイベント主要企画

SDGsシンポジウム

定員 200名

カーボンニュートラルの未来を切り拓く官民連携で実現する持続可能な未来

第2回ジャパンSDGsアワード受賞企業様による基調講演とともに、大企業、中小企業、スタートアップ、自治体等の様々なプレーヤーをお招きしてそれぞれのお取り組みや官民連携等についてパネルディスカッションを開催します。

▲申し込みフォームはコチラ

時間 10:30~12:15

会場 名古屋東京海上日動ビルディング2階ABホール

講師・パネラー

第1部:基調講演	
カーボンニュートラル社会は本当に実現できるのか? ~「みんなで行動する官民連携の未来」	
時　　間	10:30~
講　　師	株式会社大川印刷　代表取締役社長 大川　哲郎 氏
第2部:パネルディスカッション	
カーボンニュートラルの最前線	
時　　間	11:15~
パネラー	日本特殊陶業株式会社　執行役員 北河　広視 氏
	株式会社大川印刷　代表取締役社長 大川　哲郎 氏
	エイトス株式会社　代表取締役 嶋田　亘 氏
	豊田市企画政策部未来都市推進課　課長 清水　智哉 氏
進　　行	中部圏SDGs広域プラットフォーム　副会長 戸成　司朗 氏

SDGs交流会&相談会

定員 100名

SDGsを共通言語にスタートアップと新たな事業を創出

様々な社会解決等に関するソリューション・知見を持ったスタートアップの皆様との交流会を開催します。事前アンケートにより交流したい企業、相談したい企業を把握し、会場で自由に名刺交換、打合せを実施いただきます。

▲申し込みフォームはコチラ

時間 15:15~17:00

会場 名古屋東京海上日動ビルディング2階ABホール

相談会メンバー

企業名	
株式会社エンサポート	合同会社KANNON
株式会社Spacewasp	株式会社トクイテン
Blue　Farm株式会社	学び舎mom株式会社
Rain　Tech株式会社	株式会社LOZI

(注)シンポジウム及び交流会&相談会は「中部圏SDGs広域プラットフォーム」との共催です。上記申し込みフォーム(QRコード)からの**事前予約**が必要です。

SDGsまつり　注目イベント

時間 10:00~15:00

会場 名古屋東京海上日動ビルディング・十六銀行名古屋ビル

SDGsスタンプラリー

会場内の4つ全てのスタンプを集められた方に景品をプレゼント!

石川復興物産展

令和6年能登半島地震で被災した石川県の復興を応援します!

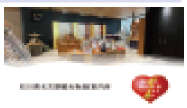

チャリティ募金

チャリティ募金に寄せられた善意は子供の食支援に充てられます。

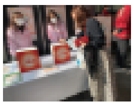

大阪・関西万博ブース

2025年に開催される大阪・関西万博のブースが名古屋丸の内に登場!

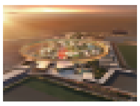

SDGsフェスティバル in 名古屋丸の内 詳細情報

▲詳細はこちらから

本フェスティバルの詳細情報は上記QRコードからホームページをご確認ください。なお、現在ホームページは制作中であり、10月4日公開予定です。

開催　東京海上日動火災保険株式会社／株式会社十六フィナンシャルグループ

※本フェスティバルは、以下「中部圏SDGsフェスティバル2024」の枠組みのもと、協賛イベントとして開催します。

<中部圏SDGsフェスティバル2024>

主催　中部圏SDGs広域プラットフォーム

共催　愛知県／岐阜県／三重県／名古屋市

協賛　安城市／豊田市／日進市／豊橋市／瀬戸市／岐阜市／高山市／関係加茂市／株式会社三菱UFJ銀行／株式会社あいちフィナンシャルグループ(株式会社愛知銀行・株式会社中京銀行)／株式会社名古屋銀行／株式会社十六フィナンシャルグループ／東京海上日動火災保険株式会社／TOPPAN株式会社／リコージャパン株式会社

後援　国際連合地域開発センター(UNCRD)／ローマクラブ日本／一般社団法人中部経済連合会／名古屋商工会議所／愛知県商工会連合会／愛知県中小企業団体中央会／独立行政法人中小企業基盤整備機構中部本部／独立行政法人国際協力機構(JICA)中部センター／独立行政法人日本貿易振興機構(JETRO)名古屋貿易情報センター／中部ESD拠点協議会／中部大学国際ESD・SDGsセンター／一般社団法人愛知県トラック協会／一般社団法人中部SDGs推進センター／中部日本放送株式会社／株式会社中日新聞社／株式会社中部経済新聞社／名古屋大学大学院環境学研究科附属持続的共発展教育研究センター

協力　愛知県SDGs登録制度／ぎふSDGs推進パートナー登録制度／三重県SDGs推進パートナー登録制度／名古屋市SDGs推進プラットフォーム／あんじょうSDGs共創パートナー制度／一宮市SDGsパートナー制度／小牧市SDGs登録制度／豊田市SDGs認証制度／豊橋市SDGs推進パートナー制度／半田市SDGs宣言制度／みよし市SDGs推進パートナー制度／瀬戸市SDGs推進協議会／かがみがはらSDGsパートナー登録制度／飛騨高山SDGsパートナーシップセンター／みのかもSDGs推進パートナー制度／いなべSDGs推進パートナー制度／シマツSDGsパートナーズ

中部圏SDGsフェスティバル2024のイベント概要は、右記QRコード先のNews&Topicsよりご確認ください。10月25日公開予定です。

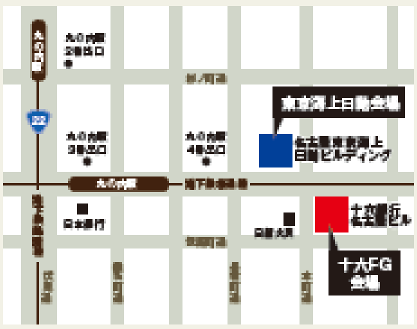

お問い合わせ　東京海上日動火災保険株式会社 愛知公務金融部 **052-201-2046**

会場案内
[東京海上日動会場] 名古屋市中区丸の内2丁目20-19
[十六FG会場] 名古屋市中区錦3丁目1-1

東京海上日動会場
地下鉄：桜通線「丸の内」4番出口徒歩2分
バス：「桜通本町」徒歩1分
※ご来場の際には公共交通機関をご利用ください。

❐　基幹イベント・・ＳＤＧｓシンポジウム

日　　時	2024年11月22日（金）10:30～12:15
内　　容	【第１部　基調講演】 テーマ：カーボンニュートラル社会は本当に実現できるのか？ ～みんなで行動する官民連携の未来～ 講　師：株式会社大川印刷　代表取締役社長　大川哲郎　氏 【第２部　パネルディスカッション】 テーマ：カーボンニュートラルの最前線 登壇者：中部圏SDGs広域プラットフォーム　副会長　戸成司朗　氏 日本特殊陶業株式会社　執行役員　サステナビリティ戦略室長 コーポレートコミュニケーション担当　北河広視　氏 株式会社大川印刷　代表取締役社長　大川哲郎　氏 エイトス株式会社　代表取締役　嶋田亘　氏 豊田市役所　企画政策部未来都市推進課　課長　清水智哉　氏
会　　場	名古屋東京海上日動ビルディング2階ABホール
共　　催	中部圏SDGs広域プラットフォーム

❐　基幹イベント・・ＳＤＧｓ交流会＆相談会

日　　時	2024年11月22日（金）15:15～17:00
内　　容	【概要】 様々な社会課題解決等に関するソリューション・知見を持ったスタートアップ企業の皆様との交流会＆相談会 テーマ：SDGsを共通言語にスタートアップと新たな事業を創出 相談会メンバー ‣ 株式会社エンサポート　‣ Blue Farm株式会社 ‣ 合同会社KANNON　‣ 学び舎mom株式会社 ‣ 株式会社Spacewasp　‣ Rain Tech株式会社 ‣ 株式会社トクイテン　‣ 株式会社LOZI
会　　場	名古屋東京海上日動ビルディング2階Aホール
共　　催	中部圏SDGs広域プラットフォーム

❐　本フェスティバル・・各エリアの様子（抜粋）

開催者　　：リコージャパン株式会社
イベント名：①RICOH Value Presentation2024 in あいち
②何から始めたらいいのか分からない!?カーボンニュートラル!

RICOH Value Presentation2024 in あいち

～愛知県内のすべてのお客様へ～
RICOH Value Presentation 2024 in あいちを開催いたします。

今回は「中小企業応援フェア 人財不足は変革のチャンス」として、「人財獲得」「人財育成」「人財定着」の3つの視点から、以下の内容をご用意しております。

・4つの基調講演
・12のトレンドセミナー
・300のDXソリューション
感動と気づきをすべてのお客様へお届けいたします。

"はたらく"に歓びを
お客様と共に実現いたします。

SDGsコーナーにて、脱炭素やDE&I に向けた取り組みをご紹介

何から始めたらいいのか分からない!?
カーボンニュートラル！
～リコージャパンの実践事例をもとに"その第一歩"を大公開～

こんなお悩みがある製造業様、是非ご参加ください!!

・「カーボンニュートラル」ってすごく手間のかかる事だと思ってる
・「脱炭素経営」を進めたいが何から始めたらいいのかわからない
・「脱炭素経営」の実現のためには膨大な費用がかかると思っている
・"選ばれ続ける企業"となるためには何が必要か知りたい

開催日時	2025年1月17日（金）13:00~17:30 ※第一部、第二部通しでのご受講をお願いいたします
会場	リコージャパン株式会社 名古屋事業所 愛知県名古屋市西区牛島町6-1 名古屋ルーセントタワー 【GoogleMAP】
対象のお客様	製造業の経営者様　ESG推進者様　SDGs推進者様 その他脱炭素・カーボンニュートラルに関心がある方
参加費	無料
定員	6社様限定（1社4名様まで）※定員となり次第、申込受付終了
主催	リコージャパン株式会社

❐　本フェスティバル・・各エリアの様子（抜粋）

開　催　者：安城市
イベント名：ＳＤＧｓフェスティバルinあんじょう
①SDGsフェスタinあんじょう
②らんま先生のeco実験パフォーマンスショー

❑　本フェスティバル・・各エリアの様子（抜粋）

開　催　者：豊田市
イベント名：博物館×SDGsマルシェ

❒　本フェスティバル・・各エリアの様子（抜粋）

開　催　者：530運動環境協議会・愛知県豊橋市
イベント名：530のまち環境フェスタ～キミと創るミライ～

❐　本フェスティバル・・各エリアの様子（抜粋）

開　催　者：日進市
イベント名：SDGs推進ブースinにっしん市民まつり

開　催　者：岐阜県
イベント名：「清流の国ぎふ」SDGsフェスティバル2024

開　催　者：恵那市SDGs推進協議会
イベント名：①真珠まりこさんおはなし会＆講演会
②恵那市中央図書館 SDGs展

❒　本フェスティバル・・各エリアの様子（抜粋）

開　催　者：岐阜市
イベント名：SDGs推進ブースin岐阜市産業・農業祭
～ぎふ信長まつり～

No.	出展者名	品目
①	中央卸売市場協会 / 株式会社 平岡商店	岐阜特産八百津せんべい・全国銘菓
①	中央卸売市場協会 / 倉信青果	みかん・柿・りんご・シャインマスカット
②	岐阜県食肉消費対策協議会	啓発（ポスター等の掲示）・食肉アンケート・試食
③	岐阜市畜産振興会	醍醐卵・鶏ちゃんうどん
④	岐阜中央森林組合	啓発（ポスター等の掲示）
④	緑の募金	募金・苗配布
⑤	岐阜県酪農農業協同組合連合会	牛乳試飲・模擬搾乳体験
⑥	バー&ダイニング バニラ	飛騨牛串・牛カルビ串・イカゲソ串・ホタテ串
⑥	善　とんちゃんの美味い店	とんちゃん焼き / 丼・イカ串焼き・ねぎま
⑦	とんかつ田なか屋 岐阜シティタワー店	ソースカツ丼・串カツ
⑦	話食楽 鮨ささめ	美濃ヘルシーポーク焼きそば・明宝フランクフルト
⑧	ぶんごや 岐阜店	からあげ・串カツ・フライドポテト
⑧	あっと鮨	戦国武将巻（巻すし）
⑨	JA 山県ばすけっと×プルシック	プリン
⑩	JA ぎふ 山県ばすけっと	加工食品
⑩	JA ぎふ おんさい広場	野菜
⑪	JA ぎふ本部	ー
⑫	農業まつり本部	ー
⑬	旬鮮あらた	ガンガン焼き
⑭	道の駅 柳津	焼きそば・鶏ちゃん焼きそば
⑭	金蝶堂	上り鮎・栗きんとん・栗きんとん小田巻
⑮	菓匠 豊寿庵 有限会社	米粉マドレーヌ・栗きんとん・栗おはぎ
⑮	手作りシフォンケーキのお店 庵	シフォンケーキ（柿、栗、りんご、いちご等）・アップルパイ・ラスク
⑯	株式会社 e-パック	野菜 / 果樹ジュース・ヨーグルトスムージー・野菜 / 果樹ジャム
⑯	社会福祉法人 いぶき福祉会 第二いぶき りすのほっぺ	フルーツソーダ・ジャム・かりんとう
⑰	中央卸売市場協会 / 株式会社 丸安今井商店	総菜・佃煮商品
⑱	岐阜市養蜂組合	はちみつ・ジャム
⑲⑳㉑	岐阜市園芸振興会	だいこん・えだまめ・ほうれんそう・ねぎ・柿・いちご
㉒	みんなで考えよう、SDGs！	SDGs のクイズ

開　催　者：高山市
イベント名：飛騨高山SDGsアクションデイズ

開　催　者：三重県
イベント名：三重県SDGs推進セミナー

「中部圏SDGsフェスティバル2024」協賛イベント

三重県ＳＤＧｓ推進セミナー

～ＳＤＧｓで企業価値を高めよう～

参加無料

日時　2024年12月11日（水）
14：00～16：15（13：30受付開始）

会場　三重県庁講堂
（住所：津市広明町13番地）※裏面地図参照

定員　100名
（先着順：三重県ＳＤＧｓ推進パートナーを優先）

－ プログラム －

■ 14:00～14:10　開会あいさつ
（主催者代表）三重県　副知事　服部　浩
（共催者代表）百五銀行　取締役常務執行役員　荒木田　豊

■ 14:10～15:00　講演
「中小企業の競争力強化とＳＤＧｓ」

講師：株式会社未来会議　代表取締役　細谷　宏　氏
内容：SDGsを経営に取り入れることで、人手不足の解消、選ばれる企業づくり、付加価値向上など、中小企業が競争力を強化する方法を、多くの事例を通じて解説します。

［講師プロフィール］
経済産業省認定支援機関 株式会社未来会議 代表取締役、（独）中小企業基盤整備機構　中小企業アドバイザー、滋賀大学/大学院講師。SDGs、カーボンニュートラル、BCP、人材育成等を通して、「持続可能な企業づくり」を支援している。

■ 15:05～16:15　事例紹介・ディスカッション
好事例を有する「三重県ＳＤＧｓ推進パートナー」の皆様に取組事例を紹介いただくとともに、課題解決の取組や今後の展望についてディスカッションを行います。

登壇企業　：（敬称略、五十音順）
株式会社 尾鍋組　（建設業・サービス業）
三栄林産 株式会社　（一般製材業・建築工事業）
万協製薬 株式会社　（製造業）

主催：三重県　共催：株式会社百五銀行、東京海上日動火災保険株式会社
※令和3年11月に締結した「三重県、株式会社百五銀行及び東京海上日動火災保険株式会社のSDGsの推進に係る連携協定」に基づく取組です。

❐　2025年度に向けて

「中部圏SDGsフェスティバル」及び「SDGsフェスティバルin名古屋丸の内」は、次年度も継続して開催していきたいと考えております。

中部圏SDGs広域プラットフォーム・事務局及び運営会員の皆様とのパートナーシップを一層強化し、両イベントを軸に当地の持続的な発展に貢献して参りたいと考えております。

引き続き、ご理解とご協力を何卒、宜しくお願い申し上げます。

問い合わせ先

東京海上日動火災保険株式会社
東海・北陸エリアサービス部（水田、向野）
TEL ：052-201-4450
Mail：kouji.mizuta@tmnf.jp
kazumi.kouno@tmnf.jp

To Be a Good Company